

รายงานผลการดำเนินงาน ประจำปีงบประมาณ 2560

สำนักงานเขตพื้นที่การศึกษาประถมศึกษาสุรินทร์ เขต 3



เอกสารลำดับที่ 4/2560

กลุ่มนโยบายและแผน

สำนักงานเขตพื้นที่การศึกษาประถมศึกษาสุรินทร์ เขต 3



คำนำ

สำนักงานเขตพื้นที่การศึกษาประถมศึกษาสุรินทร์ เขต 3 ได้ดำเนินการบริหารจัดการการศึกษาปีงบประมาณ พ.ศ. 2560 ภายใต้กรอบนโยบายตามยุทธศาสตร์ของสำนักงานคณะกรรมการการศึกษาขั้นพื้นฐาน โดยกำหนดเป็นนโยบาย จุดเน้น และแผนปฏิบัติการ มีโครงการรองรับเพื่อขับเคลื่อนสู่การปฏิบัติอย่างเป็นรูปธรรม ใช้หลักการมีส่วนร่วมในการบริหารจัดการ ภายใต้เป้าหมาย การพัฒนาประชากรวัยเรียนให้มีคุณภาพ เป็นคนดี คนเก่ง เปี่ยมล้นด้วยคุณธรรมสามารถอยู่ในสังคมได้อย่างมีความสุข

รายงานผลการดำเนินงาน ปีงบประมาณ พ.ศ.2560 เล่มนี้ จัดทำขึ้นเพื่อประมวลผลการดำเนินงานความสำเร็จในรอบปีที่ผ่านมา ใช้เป็นข้อมูลในการวางแผนพัฒนาคุณภาพการศึกษาในปีต่อไป และเพื่อเผยแพร่ประชาสัมพันธ์ผลการดำเนินงาน ขอขอบคุณคณะทำงานและผู้มีส่วนเกี่ยวข้องทุกท่านที่มีส่วนร่วมในการจัดทำเอกสารเล่มนี้ให้สำเร็จลุล่วงไปด้วยดี และหวังเป็นอย่างยิ่งว่าเอกสารฉบับนี้ จะเป็นประโยชน์แก่ผู้เกี่ยวข้องและมีความสนใจต่อไป

สำนักงานเขตพื้นที่การศึกษาประถมศึกษาสุรินทร์ เขต 3

มกราคม 2561

สารบัญ

	หน้า
คำนำ	ก
ส่วนที่ 1 บทนำ	1
ส่วนที่ 2 ทิศทางการจัดการศึกษา	12
ส่วนที่ 3 ผลการดำเนินงาน	14
กลยุทธ์ที่ 1 การพัฒนาคุณภาพและมาตรฐานทุกระดับตามหลักสูตร	21
กลยุทธ์ที่ 2 ปลุกฝังคุณธรรม วิธีชีวิตตามหลักปรัชญาของเศรษฐกิจพอเพียง และมีคุณลักษณะตามค่านิยมหลักคนไทย 12 ประการ	41
กลยุทธ์ที่ 3 ขยายโอกาสทางการศึกษาให้ครอบคลุมผู้เรียนได้รับโอกาสตามศักยภาพ	44
กลยุทธ์ที่ 4 พัฒนาครูและบุคลากรทางการศึกษาทั้งระบบ	52
กลยุทธ์ที่ 5 พัฒนาประสิทธิภาพการบริหารจัดการตามแนวทางการกระจายอำนาจ เน้นการมีส่วนร่วมจากทุกภาคส่วน	58
กลยุทธ์ที่ 6 เพิ่มขีดความสามารถในการพัฒนาทักษะชีวิตที่เหมาะสมเพื่อการศึกษาต่อ และพัฒนาทักษะอาชีพเพื่อการมีงานทำ	77
ส่วนที่ 4 การดำเนินงานตามนโยบายการตรวจราชการ	82
คณะผู้จัดทำ	97

ส่วนที่ 1

บทนำ

1.ภารกิจ

สำนักงานเขตพื้นที่การศึกษาประถมศึกษาสุรินทร์ เขต 3 เป็นหน่วยงานที่อยู่ภายใต้การกำกับดูแลของสำนักงานคณะกรรมการการศึกษาขั้นพื้นฐาน กระทรวงศึกษาธิการ ตามพระราชบัญญัติระเบียบบริหารราชการกระทรวงศึกษาธิการ พ.ศ. 2546 และที่แก้ไขเพิ่มเติม มีอำนาจหน้าที่ ดังนี้

- ❖ จัดทำนโยบาย แผนพัฒนา และมาตรฐานการศึกษาของเขตพื้นที่การศึกษาให้สอดคล้องกับนโยบาย มาตรฐานการศึกษา แผนการศึกษา แผนพัฒนาการศึกษาขั้นพื้นฐาน และความต้องการของท้องถิ่น

- ❖ วิเคราะห์การจัดตั้งงบประมาณเงินอุดหนุนทั่วไปของสถานศึกษาและหน่วยงานในเขตพื้นที่การศึกษา และแจ้งจัดสรรงบประมาณที่ได้รับให้หน่วยงานข้างต้นรับทราบ รวมทั้งกำกับ ตรวจสอบติดตามการใช้จ่ายงบประมาณของหน่วยงานดังกล่าว

- ❖ ประสาน ส่งเสริม สนับสนุนและพัฒนาหลักสูตรร่วมกับสถานศึกษาในเขตพื้นที่การศึกษา

- ❖ กำกับ ดูแล ติดตาม และประเมินผลสถานศึกษาขั้นพื้นฐาน และในเขตพื้นที่การศึกษา ศึกษา วิเคราะห์ วิจัย และรวบรวมข้อมูลสารสนเทศด้านการศึกษาในเขตพื้นที่การศึกษา

- ❖ ประสานการระดมทรัพยากรด้านต่างๆ รวมทั้งทรัพยากรบุคคล เพื่อส่งเสริม สนับสนุนการจัดและพัฒนาการศึกษาในเขตพื้นที่การศึกษา

- ❖ จัดระบบประกันคุณภาพการศึกษา และประเมินผลสถานศึกษาในเขตพื้นที่การศึกษา

- ❖ ประสาน ส่งเสริม สนับสนุน การจัดการศึกษาของสถานศึกษาเอกชน องค์กรปกครองส่วนท้องถิ่น รวมทั้งบุคคล องค์กรชุมชน องค์กรวิชาชีพ สถาบันศาสนา สถานประกอบการ และสถาบันอื่นที่จัดการศึกษารูปแบบที่หลากหลายในเขตพื้นที่การศึกษา

- ❖ ดำเนินการและประสาน ส่งเสริม สนับสนุนการวิจัย และพัฒนาการศึกษาในเขตพื้นที่การศึกษา

- ❖ ประสาน ส่งเสริม การดำเนินงานของคณะอนุกรรมการ และคณะทำงานด้านการศึกษา

- ❖ ประสานการปฏิบัติราชการทั่วไปกับองค์กรหรือหน่วยงานต่างๆ ทั้งภาครัฐ เอกชนและองค์กรปกครองส่วนท้องถิ่นในฐานะสำนักงานผู้แทนกระทรวงศึกษาธิการในเขตพื้นที่การศึกษา

- ❖ ปฏิบัติหน้าที่อื่นเกี่ยวกับกิจการภายในเขตพื้นที่การศึกษาที่มีได้รับระบุให้เป็นหน้าที่ของหน่วยงานใดโดยเฉพาะ หรือปฏิบัติงานอื่นที่ได้รับมอบหมาย

โครงสร้างสำนักงานเขตพื้นที่การศึกษาประถมศึกษาสุรินทร์ เขต 3

ประกาศกระทรวงศึกษาธิการ เรื่อง การแบ่งส่วนราชการภายในสำนักงานเขตพื้นที่การศึกษาประถมศึกษา พ.ศ. 2553 ได้กำหนดโครงสร้างของสำนักงานเขตพื้นที่การศึกษาประถมศึกษาสุรินทร์ เขต 3 แบ่งเป็น 7 กลุ่ม 1 หน่วย 1 ศูนย์ ดังนี้

- กลุ่มอำนวยการ
- กลุ่มบริหารงานบุคคล
- กลุ่มนโยบายและแผน
- กลุ่มส่งเสริมการจัดการศึกษา
- กลุ่มนิเทศติดตามและประเมินผลการจัดการศึกษา
- กลุ่มบริหารงานการเงินและสินทรัพย์
- กลุ่มส่งเสริมสถานศึกษาเอกชน
- หน่วยตรวจสอบภายใน
- ศูนย์เทคโนโลยีสารสนเทศเพื่อการศึกษา (เป็นการแบ่งส่วนราชการภายใน)



สภาพบริบททั่วไปของเขตพื้นที่การศึกษาประถมศึกษาสุรินทร์ เขต 3

ที่ตั้ง และเขตพื้นที่บริการ

สำนักงานเขตพื้นที่การศึกษาประถมศึกษาสุรินทร์ เขต 3 ตั้งอยู่ภายในภายในบริเวณโรงเรียนปราสาท ถนนโชคชัย-เดชอุดม อำเภอปราสาท จังหวัดสุรินทร์ ระยะทางห่างจากจังหวัดสุรินทร์ ประมาณ 30 กิโลเมตร ตามเส้นทางหมายเลข 214 (สุรินทร์ – ชื่องจอม) รับผิดชอบการ จัดการศึกษาในระดับการศึกษาขั้นพื้นฐานในเขต ท้องที่ 6 อำเภอ ได้แก่ อำเภอปราสาท อำเภอสังขะ อำเภอกาบเชิง อำเภอบัวเขต อำเภอศรีณรงค์ และอำเภอ พนมดงรัก

อาณาเขตติดต่อ

ทิศเหนือ ติดต่อกับ สำนักงานเขตพื้นที่การศึกษาประถมศึกษาสุรินทร์ เขต 1

ทิศตะวันออก ติดต่อกับ สำนักงานเขตพื้นที่การศึกษาประถมศึกษาศรีสะเกษ เขต 3

ทิศตะวันตก ติดต่อกับ สำนักงานเขตพื้นที่การศึกษาประถมศึกษาบุรีรัมย์ เขต 2

ทิศใต้ ติดต่อกับ ราชอาณาจักรกัมพูชา

เส้นทางคมนาคม

มีเส้นทางคมนาคมทางรถยนต์ที่สำคัญ 2 เส้นทาง ดังนี้

1. ถนนโชคชัย – เดชอุดม (ทางหลวงแผ่นดินหมายเลข 24) ผ่านเขตพื้นที่บริการเป็นระยะทางประมาณ 100 กิโลเมตร และอยู่ห่างจากกรุงเทพมหานคร ประมาณ 450 กิโลเมตร

2. ถนนสุรินทร์ – ชื่องจอม (ทางหลวงหมายเลข 214) ผ่านเขตพื้นที่บริการเป็นระยะทางประมาณ 60 กิโลเมตร

สภาพปัจจุบันทางการเมืองการปกครอง

ตารางที่ 1 แสดงข้อมูลด้านการปกครอง จำแนกรายอำเภอ

ที่	อำเภอ	พื้นที่	ระยะทาง	ประชากร			เพศ	อบต.	หมู่บ้าน
				ชาย	หญิง	รวม			
1	ปราสาท	908.84	29	73,587	74,750	148,337	3	18	239
2	สังขะ	1009.00	47	63,964	62,832	129,796	1	12	187
3	กาบเชิง	574.00	58	30,892	30,265	61,157	2	4	84
4	บัวเขต	479.00	70	17,617	16,867	34,484	1	6	68
5	ศรีณรงค์	410	64	23,587	23,173	46,760	-	5	62
6	พนมดงรัก	318.00	78	19,288	18,712	38,000	-	4	55
รวม				288,935	226,599	455,534	7	48	694

ที่มา : สำนักงานจังหวัดสุรินทร์ (2559)

แสดงเป็นกราฟข้อมูลจำนวนประชากร จำแนกรายอำเภอ ดังนี้

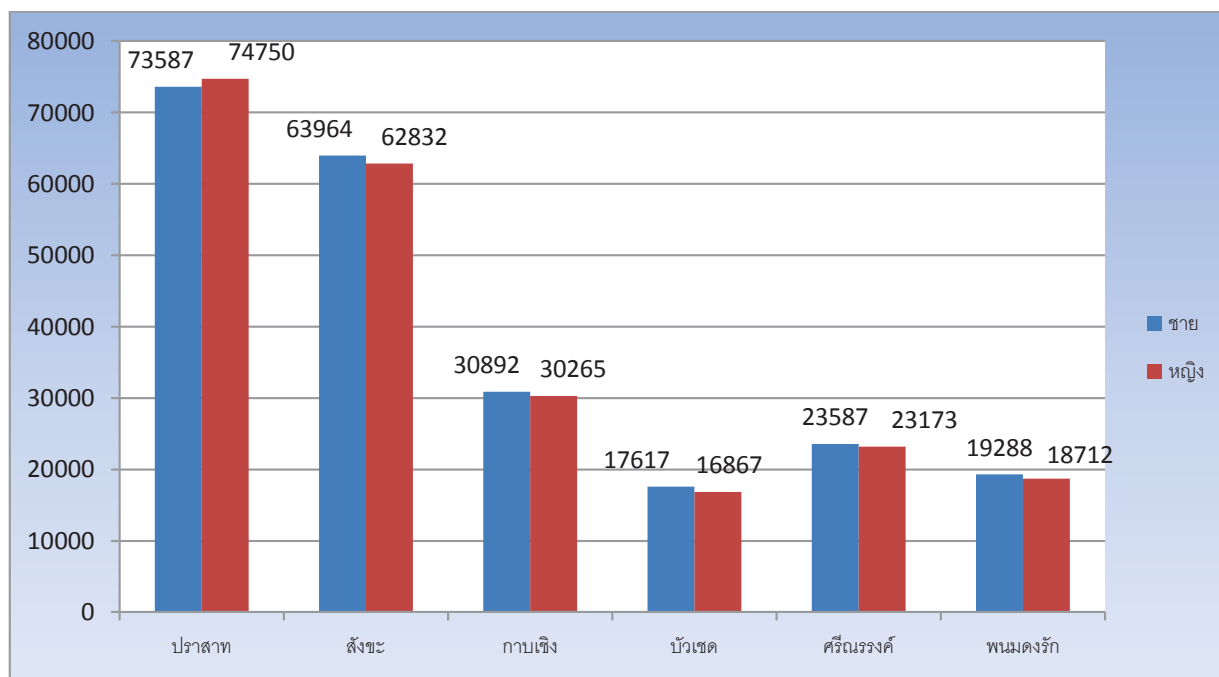

ตารางที่ 2 แสดงจำนวนประชากรและจำนวนครัวเรือนจำแนกเป็นรายอำเภอ

ที่	อำเภอ	ประชากร			จำนวนครัวเรือน
		ชาย	หญิง	รวม	
1	ปราสาท	73,587	74,750	148,337	42,729
2	สังขะ	63,964	62,832	129,796	34,052
3	กาบเชิง	30,892	30,265	61,157	17,581
4	บัวเขต	17,617	16,867	34,484	11,290
5	ศรีณรงค์	23,587	23,173	46,760	10,741
6	พนมดงรัก	19,288	18,712	38,000	11,527
	รวม	288,935	226,599	455,534	127,920
	ภาพรวมจังหวัดสุรินทร์	697,016	698,551	1,395,567	331,603

ที่มา : สำนักงานพัฒนาชุมชนจังหวัดสุรินทร์ (2559)

ตารางที่ 3 แสดงกราฟข้อมูลรายได้ประชากรต่อครัวเรือนต่อปี จำแนกเป็นรายอำเภอ ดังนี้

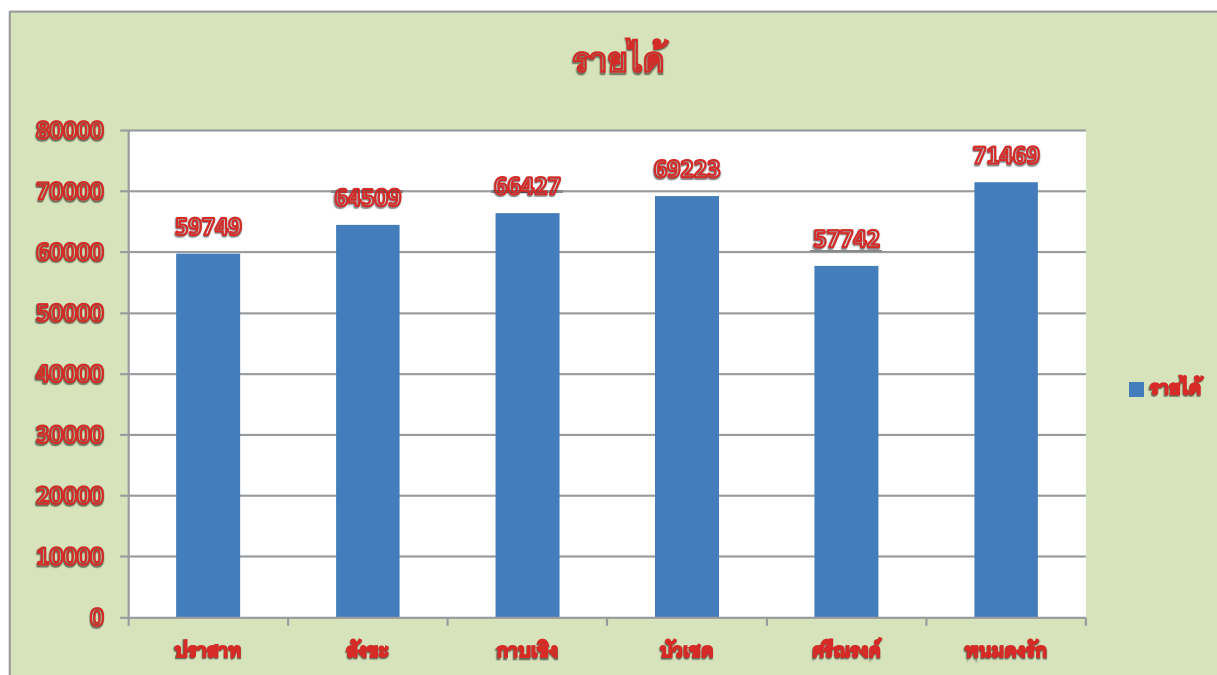

ที่มา : สำนักงานพัฒนาชุมชนจังหวัดสุรินทร์ (2558)

ข้อมูลผู้บริหาร นายเสริมฤทธิ์ หวายฤทธิ์ ดำรงตำแหน่งผู้อำนวยการสำนักงานเขตพื้นที่การศึกษา และรองผู้อำนวยการสำนักงานเขตพื้นที่การศึกษา จำนวน 5 คน ดังต่อไปนี้

1. นายทวีสิทธิ์ มั่นจิต รองผู้อำนวยการสำนักงานเขตพื้นที่การศึกษา
2. นายพิชิต หอมนวล รองผู้อำนวยการสำนักงานเขตพื้นที่การศึกษา
3. นายฉลาด สาโยธา รองผู้อำนวยการสำนักงานเขตพื้นที่การศึกษา
4. นายธรรมบุญ ขวัญรัมย์ รองผู้อำนวยการสำนักงานเขตพื้นที่การศึกษา
5. นายเสนอ แสนคำ รองผู้อำนวยการสำนักงานเขตพื้นที่การศึกษา

ข้อมูลจำนวนโรงเรียน

ตารางที่ 4 แสดงข้อมูลจำนวนโรงเรียน จำแนกเป็นรายอำเภอ

อำเภอ	จำนวนโรงเรียนในสังกัด
ปราสาท	75
สังขะ	64
กาบเชิง	28
บัวเชด	22
ศรีณรงค์	27
พนมดงรัก	17
รวมทั้งสิ้น	233

แสดงกราฟข้อมูลจำนวนโรงเรียน จำแนกเป็นรายอำเภอ

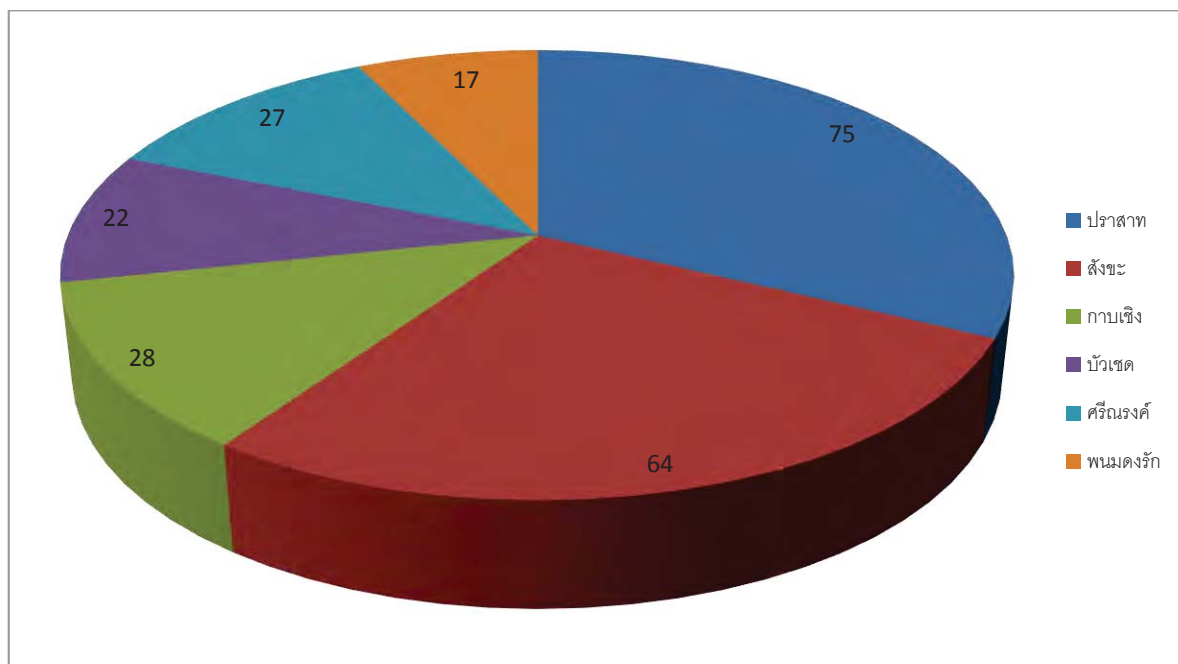

สำนักงานเขตพื้นที่การศึกษาได้แบ่งกลุ่มสถานศึกษาออกเป็นเครือข่ายการจัดการศึกษาจำนวน 23 เครือข่ายจำแนกเป็นรายอำเภอ ดังนี้ อำเภอปราสาท จำนวน 8 เครือข่าย อำเภอสังขะ จำนวน 6 เครือข่าย, อำเภอกาบเชิง จำนวน 3 เครือข่าย, อำเภอบัวเขต จำนวน 2 เครือข่าย, อำเภอพนมดงรัก จำนวน 2 เครือข่าย, อำเภอศรีณรงค์ จำนวน 2 เครือข่าย

ตารางที่ 5 แสดงข้อมูลจำนวนโรงเรียน จำแนกตามระดับชั้นที่จัดการศึกษา

ระดับชั้นที่จัดการศึกษา	จำนวนโรงเรียน
อนุบาล 1 ถึง ชั้นประถมศึกษาปีที่ 6	152
อนุบาล 1 ถึง ชั้นมัธยมศึกษาปีที่ 3	78
อนุบาล 1 ถึง ชั้นมัธยมศึกษาปีที่ 6	3
รวม	233

**ตารางที่ 6 แสดงข้อมูลจำนวนโรงเรียน จำแนกขนาดตามจำนวนนักเรียน
(ข้อมูลนักเรียนรายบุคคล 10 มิ.ย.60)**

ขนาด (จำนวนนักเรียน)	จำนวนโรงเรียน
ขนาดที่ 1 (นักเรียน 120 คนลงมา)	60
ขนาดที่ 2 (นักเรียน 121- 200 คน)	68
ขนาดที่ 3 (นักเรียน 201 – 300 คน)	55
ขนาดที่ 4 (นักเรียน 301 – 499 คน)	43
ขนาดที่ 5 (นักเรียน 500 – 1,499 คน)	6
ขนาดที่ 6 (นักเรียน 1,500 – 2,499 คน)	1
ขนาดที่ 7 (นักเรียน 2,500 คน ขึ้นไป)	0

ตารางที่ 7 แสดงข้อมูลโรงเรียนขนาดเล็ก จำแนกตามจำนวนนักเรียน (ข้อมูลนักเรียนรายบุคคล 10 มิ.ย.60)

จำนวนนักเรียน	จำนวนโรงเรียน
ไม่มีนักเรียน	0
นักเรียน 1 – 20 คน	0
นักเรียน 21 – 40 คน	0
นักเรียน 41 – 60 คน	9
นักเรียน 61 – 80 คน	13
นักเรียน 81 – 100 คน	21
นักเรียน 101 – 120 คน	17
รวมจำนวนโรงเรียนขนาดเล็กทั้งสิ้น	60



ข้อมูลนักเรียน ครู และบุคลากรทางการศึกษา

ตารางที่ 8 แสดงข้อมูลจำนวนนักเรียน จำแนกตามระดับชั้นเรียน (10 มิถุนายน 2560)

ระดับชั้น	จำนวนนักเรียน		รวม	จำนวนห้องเรียน
	ชาย	หญิง		
อนุบาล 1	52	61	113	12
อนุบาล 2	2,987	2,811	5,798	227
อนุบาล 3	2,967	2,822	5,789	281
รวม	6,006	5,694	11,700	570
ประถมศึกษาปีที่ 1	2,899	2,718	5,617	289
ประถมศึกษาปีที่ 2	2,900	2,838	5,738	296
ประถมศึกษาปีที่ 3	2,783	2,695	5,478	281
ประถมศึกษาปีที่ 4	2,866	2,738	5,604	282
ประถมศึกษาปีที่ 5	2,809	2,690	5,499	282
ประถมศึกษาปีที่ 6	2,987	2,771	5,749	285
รวม	17,235	16,450	33,685	1,715
มัธยมศึกษาปีที่ 1	1,347	1,086	2,433	103
มัธยมศึกษาปีที่ 2	1,215	1,003	2,218	103
มัธยมศึกษาปีที่ 3	1,188	1,043	2,231	104
รวม	3,750	3,132	6,882	310
มัธยมศึกษาปีที่ 4	23	37	60	3
มัธยมศึกษาปีที่ 5	31	37	68	4
มัธยมศึกษาปีที่ 6	25	26	51	4
รวม	79	100	179	11
รวมทั้งสิ้น	27,070	25,376	52,446	2,606

ที่มา : กลุ่มงานข้อมูลสารสนเทศ สพป.สุรินทร์ เขต 3

**ตารางที่ 9 แสดงข้อมูลจำนวนข้าราชการครู และบุคลากรทางการศึกษา ในสถานศึกษา
จำแนกตามประเภทตำแหน่ง (ข้อมูล ณ วันที่ 10 มิถุนายน 2560)**

ประเภทตำแหน่ง	จำนวน(ตำแหน่ง)
ผู้อำนวยการสถานศึกษา	233
รองผู้อำนวยการสถานศึกษา	67
ครูผู้สอน	2,834
พนักงานราชการ ตำแหน่งครูผู้สอน	174
พนักงานราชการ ตำแหน่งครูพี่เลี้ยง	39
ลูกจ้างประจำ	134
รวมทุกประเภท	3,481

ประเภทตำแหน่ง	จำนวน(ตำแหน่ง)
อัตราจ้างชั่วคราว (นักรการภารโรง)	37
อัตราจ้าง ครูรายเดือน (ร.ร.ขาดแคลนครูชั้นวิฤฤฤ)	25
อัตราจ้าง ครูรายเดือน (สาขาขาดแคลน)	19
อัตราจ้างพี่เลี้ยงเด็กพิการ (โครงการคืนครูให้นักเรียน)	86
อัตราจ้างปฏิบัติงานนักรการภารโรง (โครงการคืนครูให้นักเรียน)	51
อัตราจ้างปฏิบัติงานธุรการในโรงเรียน (โครงการคืนครูให้นักเรียน)	120
อัตราจ้างชั่วคราว (ครูวิทยาศาสตร์ คณิตศาสตร์)	22
รวมทุกประเภท	360

ที่มา : กลุ่มบริหารงานบุคคล กลุ่มงานอัตรากำลัง

ตารางที่ 10 แสดงข้อมูลจำนวนบุคลากรทางการศึกษา จำแนกตามประเภทตำแหน่ง

ตำแหน่ง	จำนวน
ผู้บริหารการศึกษา	6
บุคลากรทางการศึกษาอื่น ตาม ม. 38 ค (2)	35
ศึกษานิเทศก์	11
ลูกจ้างประจำ/พนักงานบริการ	6
ลูกจ้างชั่วคราว/พนักงานทำความสะอาด	9
รวมทั้งสิ้น	67

ข้อมูลผลการประเมินคุณภาพภายนอก สำนักงานรับรองมาตรฐานและประเมินคุณภาพการศึกษา
(องค์การมหาชน) รอบที่สาม ปีงบประมาณ พ.ศ. 2554-2558

**ตารางที่ 14 แสดงผลการประเมินคุณภาพภายนอกจาก (สมศ.) รอบที่สาม
ปีงบประมาณ พ.ศ. 2554-2559 ระดับปฐมวัย**

ขนาดโรงเรียน	ผลการประเมิน		รวม
	รับรอง	ไม่รับรอง	
ขนาดเล็ก (นักเรียนไม่เกิน 300 คน)	63	.	63
ขนาดกลาง (นักเรียน 301-1,000 คน)	165	3	168
ขนาดใหญ่ (นักเรียน ตั้งแต่ 1,001 คน ขึ้นไป)	2	-	2
รวมทั้งสิ้น (ร้อยละ)	230 (98.71)	3 (1.29)	233 (100)

**ตารางที่ 15 แสดงผลการประเมินคุณภาพภายนอกจาก (สมศ.) รอบที่สาม ปีงบประมาณ
พ.ศ. 2554-2559 ระดับการศึกษาขั้นพื้นฐาน**

ขนาดโรงเรียน	ผลการประเมิน		รวม
	รับรอง	ไม่รับรอง	
ขนาดเล็ก (นักเรียนไม่เกิน 300 คน)	56	7	63
ขนาดกลาง (นักเรียน 301-1,000 คน)	141	27	168
ขนาดใหญ่ (นักเรียน ตั้งแต่ 1,001 คน ขึ้นไป)	2	0	2
รวมทั้งสิ้น (ร้อยละ)	199 (85.04)	34 (14.96)	233 (100)

ที่มา : กลุ่มนิเทศ ติดตามและประเมินผลการจัดการศึกษา สพพ.สุรินทร์ เขต 3

ข้อมูลผลการดำเนินงานตามคำรับรองการปฏิบัติราชการ และผลการดำเนินงานตัวชี้วัด
ตามแผนการปฏิบัติราชการ ประจำปีงบประมาณ พ.ศ. 2559

**ตารางที่ 16 แสดงผลคะแนนการประเมินผลตามคำรับรองการปฏิบัติราชการ และผลการดำเนินงานตัวชี้วัด
ตามแผนการปฏิบัติราชการ ประจำปีงบประมาณ พ.ศ. 2559**

รายการ	จำนวน (สพป.)	ลำดับที่	ผลคะแนน
1. ผลการดำเนินงานคำรับรองการปฏิบัติราชการ (KRS : KPI Report System)	183	165	4.08368
2. ผลการดำเนินงานตัวชี้วัดตามแผนการปฏิบัติราชการ (ARS : Action Plan Report System)	183	38	4.44729
3. ผลการดำเนินงานคำรับรองการปฏิบัติราชการ (KRS : KPI Report System) และ ผลการดำเนินงานตัวชี้วัดตามแผนการปฏิบัติ ราชการ (ARS : Action Plan Report System)	183	117	4.26549

ที่มา : กลุ่มพัฒนาระบบบริหาร (กพร. สพฐ.) (2559)

**ตารางที่ 17 แสดงผลคะแนนการประเมินผลตามคำรับรองการปฏิบัติราชการ และผลการดำเนินงานตัวชี้วัดตาม
แผนการปฏิบัติราชการ ประจำปีงบประมาณ พ.ศ. 2559**

รายการ	จำนวนเขต	ผลคะแนน เฉลี่ย	ผลคะแนน สูงสุด	ผลคะแนน ต่ำสุด
1. ผลการดำเนินงานคำรับรองการปฏิบัติ ราชการ (KRS:KPI Report System)	183	4.40183	4.81944	2.96786
2. ผลการดำเนินงานตัวชี้วัดตามแผนการ ปฏิบัติราชการ (ARS : Action Plan Report System)	183	4.20336	4.72217	2.49815
3. ผลการดำเนินงานคำรับรองการปฏิบัติ ราชการ (KRS : KPI Report System) และผลการดำเนินงานตัวชี้วัด ตามแผนการปฏิบัติราชการ (ARS : Action Plan Report System)	183	4.30260	4.74415	2.74339

ที่มา : กลุ่มพัฒนาระบบบริหาร (กพร.สพฐ.) มีนาคม 2559)

ส่วนที่ 2

ทิศทางการจัดการศึกษา

สำนักงานเขตพื้นที่การศึกษาประถมศึกษาสุรินทร์ เขต 3 ได้ดำเนินการจัดทำแผนพัฒนาการศึกษา ขั้นพื้นฐาน พ.ศ.2559-2562 เพื่อเป็นกรอบแนวทางในการดำเนินงานให้เกิดประสิทธิภาพ กำหนดทิศทางการพัฒนาการศึกษา มีสาระสำคัญ ดังนี้

วิสัยทัศน์ (VISION)

“สำนักงานเขตพื้นที่การศึกษาประถมศึกษาสุรินทร์ เขต 3 เป็นองค์กรยกระดับคุณภาพตามมาตรฐาน การศึกษาสู่สากล ยึดหลักธรรมาภิบาลบนพื้นฐานของความเป็นไทย และเป็นที่ยอมรับจากทุกภาคส่วน”

พันธกิจ (MISSION)

- ❖ พัฒนาการจัดการศึกษาให้ประชากรวัยเรียนได้รับการศึกษาอย่างมีคุณภาพตามมาตรฐาน การศึกษา และยกระดับคุณภาพเทียบเท่าค่าเฉลี่ยระดับชาติ
- ❖ ส่งเสริมการมีส่วนร่วมจากทุกภาคส่วนในการจัดการศึกษาเพื่อเสริมสร้างความรับผิดชอบต่อ คุณภาพการศึกษา
- ❖ สนับสนุนให้สถานศึกษาจัดหลักสูตรการเรียนการสอนให้ผู้เรียนมีทักษะชีวิตที่เหมาะสม

ค่านิยมองค์กรมีมาตรฐาน บริการฉับไว งานโปร่งใส พึงพอใจทุกภาคส่วน

เป้าประสงค์ (GOALS)

- ผู้เรียนมีความรู้ความสามารถตามมาตรฐานการศึกษาและมีผลสัมฤทธิ์ทางการเรียนเทียบเท่า ค่าเฉลี่ยระดับชาติ
- ประชากรวัยเรียนทุกคนได้รับการศึกษาจนจบหลักสูตร
- นักเรียน ครูและบุคลากรทางการศึกษามีโอกาสได้แลกเปลี่ยนเรียนรู้ เพื่อพัฒนาความรู้ ความสามารถ ด้านวิชาการ สังคม วัฒนธรรม และทักษะอาชีพ เพื่อการปฏิบัติงานทำในประชาคม อาเซียน
- ผู้ปกครอง ชุมชน องค์กรปกครองส่วนท้องถิ่น องค์กรเอกชน เครือข่ายการจัดการศึกษา และ สถาบันอื่น มีส่วนร่วมในการจัดการศึกษา
- ผู้จบการศึกษาภาคบังคับ การศึกษาขั้นพื้นฐาน มีความสามารถในการศึกษาต่อ และมีทักษะใน การประกอบอาชีพ

ประเด็นกลยุทธ์ (STRATEGY ISSUES)

- ✿ การพัฒนาคุณภาพผู้เรียนและยกระดับผลสัมฤทธิ์ทางการเรียน
- ✿ การเสริมสร้างโอกาสทางการศึกษา
- ✿ การพัฒนาประสิทธิภาพการบริหารจัดการ
- ✿ การจัดการศึกษาเพื่อเสริมสร้างทักษะชีวิตตามช่วงวัย และพัฒนาความรู้เพื่อการศึกษาคือต่อ มีทักษะอาชีพเพื่อการมีงานทำ

กลยุทธ์ (STRATEGY / TACTICAL)

- พัฒนาคุณภาพและมาตรฐานทุกระดับตามหลักสูตร
- ปลูกฝังคุณธรรม วิถีชีวิตตามหลักปรัชญาของเศรษฐกิจพอเพียง และมีคุณลักษณะตามค่านิยมหลักคนไทย 12 ประการ
- ขยายโอกาสทางการศึกษาให้ครอบคลุมผู้เรียนได้รับโอกาสตามศักยภาพ
- พัฒนาครูและบุคลากรทางการศึกษาทั้งระบบ
- พัฒนาประสิทธิภาพการบริหารจัดการตามแนวทางการกระจายอำนาจเน้นการมีส่วนร่วมจากทุกภาคส่วน
- เพิ่มขีดความสามารถในการพัฒนาทักษะชีวิตที่เหมาะสม เพื่อการศึกษาต่อ และพัฒนาทักษะอาชีพ เพื่อการมีงานทำ

จุดเน้นการดำเนินงาน ปีการศึกษา ๒๕๖๐

สำนักงานเขตพื้นที่การศึกษาประถมศึกษาสุรินทร์ เขต ๓



ด้านผู้เรียน

๑. Health : ด้านสุขภาพ
สุขนิสัยที่ดี มีสุขภาพจิตสดใส สุขภาพกายแข็งแรง

๒. Head : ด้านการเรียนรู้
อ่านออกเขียนได้ คิดคำนวณเป็น เรียนเน้น STEM ศึกษา พัฒนาผลสัมฤทธิ์ ใช้ภาษาอังกฤษและภาษาเขมรเพื่อการสื่อสารได้

๓. Heart : ด้านจิตใจ
มีคุณธรรมนำชีวิต มีจิตสาธารณะ

๔. Hand : ด้านการปฏิบัติ
ทักษะการทำงานดี มีผลงาน ประสิทธิภาพอาชีพ

๕. Happiness : ด้านความสุขและสุนทรียภาพ
เพลิดเพลินเรียนรู้ สู่ทักษะชีวิตดี มีชีวิตเป็นสุข

ด้านครูและบุคลากรทางการศึกษา

คนดีมีเมตตา พัฒนางาน
สืบสานวัฒนธรรม น้อมนำหลักปรัชญา
ของเศรษฐกิจพอเพียง

ด้านการบริหารจัดการ

ยกย่องคนดี มีหลักธรรมาภิบาล
ประสานความร่วมมือ ยึดถือประโยชน์ผู้เรียน
เพียรใช้ ICT

ยกระดับคุณภาพ ลดความเหลื่อมล้ำ ผู้เรียนพัฒนาเต็มศักยภาพ

ส่วนที่ 3

ผลการดำเนินงาน

ในปีงบประมาณ พ.ศ.2560 สำนักงานเขตพื้นที่การศึกษาประถมศึกษาสุรินทร์ เขต 3 ได้กำหนดแนวทางการพัฒนาคุณภาพและมาตรฐานการศึกษาทุกระดับ โดยมุ่งเน้นให้นักเรียนเป็นคนดี มีคุณธรรม จริยธรรมเป็นคนเก่ง มีความเป็นไทยและดำรงชีวิตที่ดีตามหลักปรัชญาของเศรษฐกิจพอเพียง สร้างโอกาสทางการศึกษาให้ทั่วถึง ครอบคลุมผู้เรียนให้ได้รับโอกาสทางการศึกษาในการพัฒนาเต็มตามศักยภาพ พัฒนาครูและบุคลากรทางการศึกษาให้เป็นไปตามความต้องการ และพัฒนาประสิทธิภาพการบริหารจัดการตามแนวทางการกระจายอำนาจทางการศึกษายึดหลักธรรมาภิบาล และเน้นการมีส่วนร่วมของภาคส่วน ซึ่งมีกลยุทธ์ โครงการ/กิจกรรม และตัวชี้วัดความสำเร็จในการพัฒนาคุณภาพการศึกษา ดังนี้



สำนักงานเขตพื้นที่การศึกษาประถมศึกษาสุรินทร์ เขต 3

ข้อมูลผลการประเมินคุณภาพการศึกษาระดับชาติ (O-Net) 8 กลุ่มสาระวิชา

ตารางที่ 11 แสดงผลสัมฤทธิ์ทางการเรียนชั้นประถมศึกษาปีที่ 6 ปีการศึกษา 2557-2559 (ค่าเฉลี่ยร้อยละ)

กลุ่มสาระวิชา	ปีการศึกษา			ค่าเฉลี่ยระดับชาติ ปีการศึกษา 2559
	2557	2558	2559	
ภาษาไทย	42.61	47.06	51.68	52.98
คณิตศาสตร์	32.61	38.81	36.46	40.47
วิทยาศาสตร์	39.05	41.08	39.57	41.22
สังคมศึกษา	47.61	47.24	43.69	46.68
ภาษาอังกฤษ	29.56	32.55	28.49	34.59
สุขศึกษา	49.91	-	-	-
ศิลปะ	43.99	-	-	-
การงานอาชีพฯ	55.12	-	-	-
ภาพรวมเฉลี่ย 5 กลุ่มสาระฯ ปีการศึกษา 2559			39.98	43.59

ที่มา : กลุ่มนิเทศ ติดตามและประเมินผลการจัดการศึกษา สพพ.สุรินทร์ เขต 3

แสดงกราฟข้อมูลกลุ่มสาระจำแนกปีการศึกษา พ.ศ. 2557-2559 ชั้นประถมศึกษาปีที่ 6

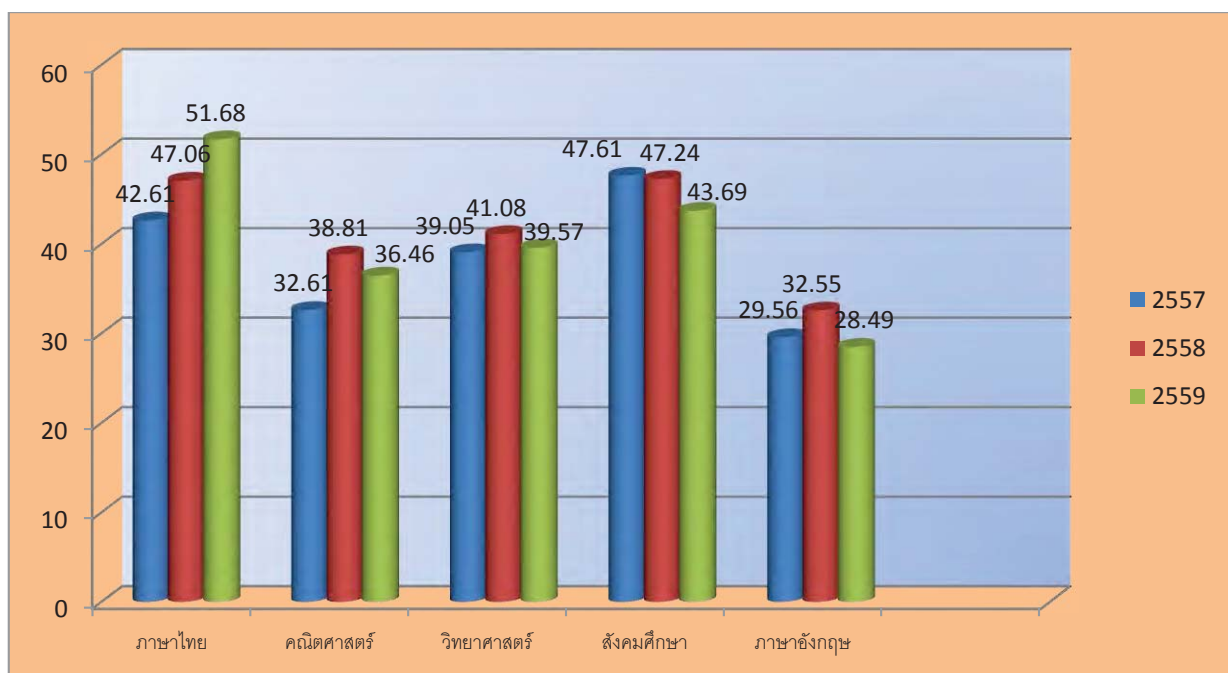

ตารางแสดงข้อมูลเปรียบเทียบค่าเฉลี่ยผลสัมฤทธิ์ทางการเรียนชั้นประถมศึกษาปีที่ 6 ปีการศึกษา 2559
ระหว่าง สำนักงานเขตพื้นที่การศึกษาประถมศึกษาสุรินทร์ เขต 3 กับ ระดับชาติ

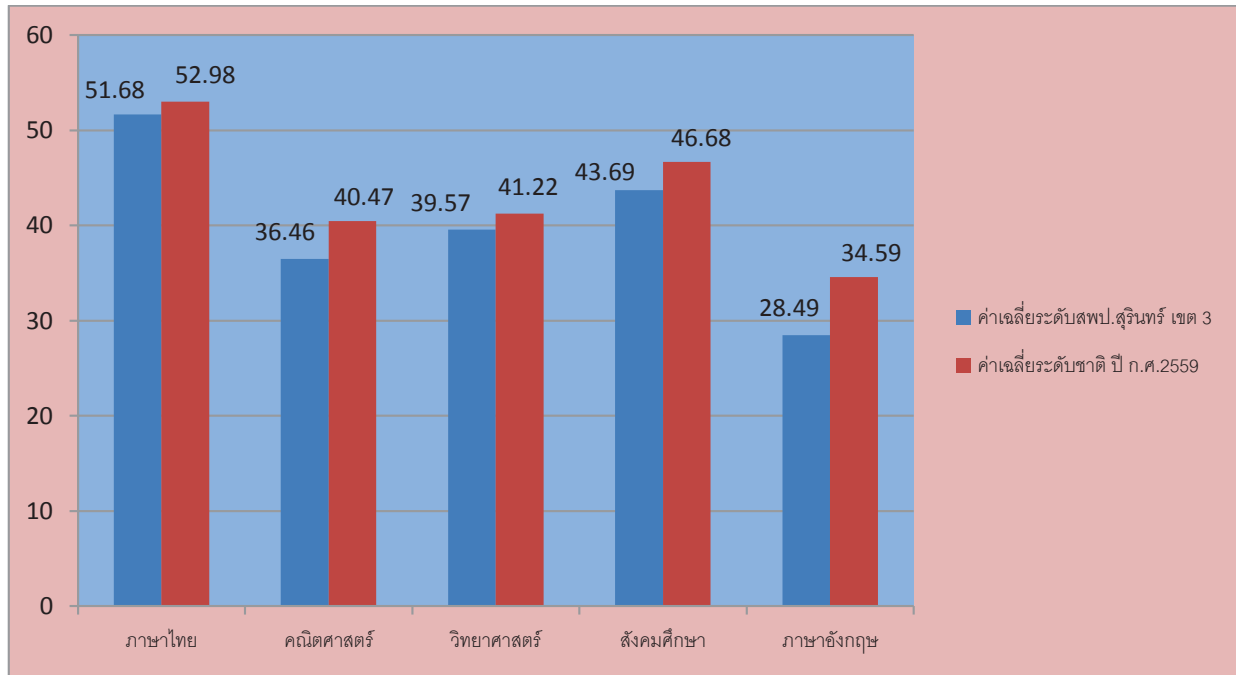

ตารางที่ 12 แสดงผลสัมฤทธิ์ทางการเรียนชั้นมัธยมศึกษาปีที่ 3 ปีการศึกษา 2557-2559
(ค่าเฉลี่ยร้อยละ)

กลุ่มสาระวิชา	ปีการศึกษา			ค่าเฉลี่ยระดับชาติ ปีการศึกษา 2559
	2557	2558	2559	
ภาษาไทย	32.52	40.48	42.83	46.36
คณิตศาสตร์	25.21	27.07	24.15	29.31
วิทยาศาสตร์	34.92	33.51	32.55	34.99
สังคมศึกษา	43.34	42.65	45.26	49.00
ภาษาอังกฤษ	25.79	25.93	26.91	31.80
สุขศึกษา	55.69	-	-	-
ศิลปะ	40.26	-	-	-
การทำงานอาชีพฯ	43.77	-	-	-
ภาพรวมเฉลี่ย 5 กลุ่มสาระฯ ปีการศึกษา 2559	34.34			38.29

ที่มา : กลุ่มนิเทศ ติดตามและประเมินผลการจัดการศึกษา สพป.สุรินทร์ เขต 3

แผนภูมิ แสดงการเปรียบเทียบผลสัมฤทธิ์ทางการเรียนชั้นมัธยมศึกษาปีที่ 3 ปีการศึกษา 2557-2559

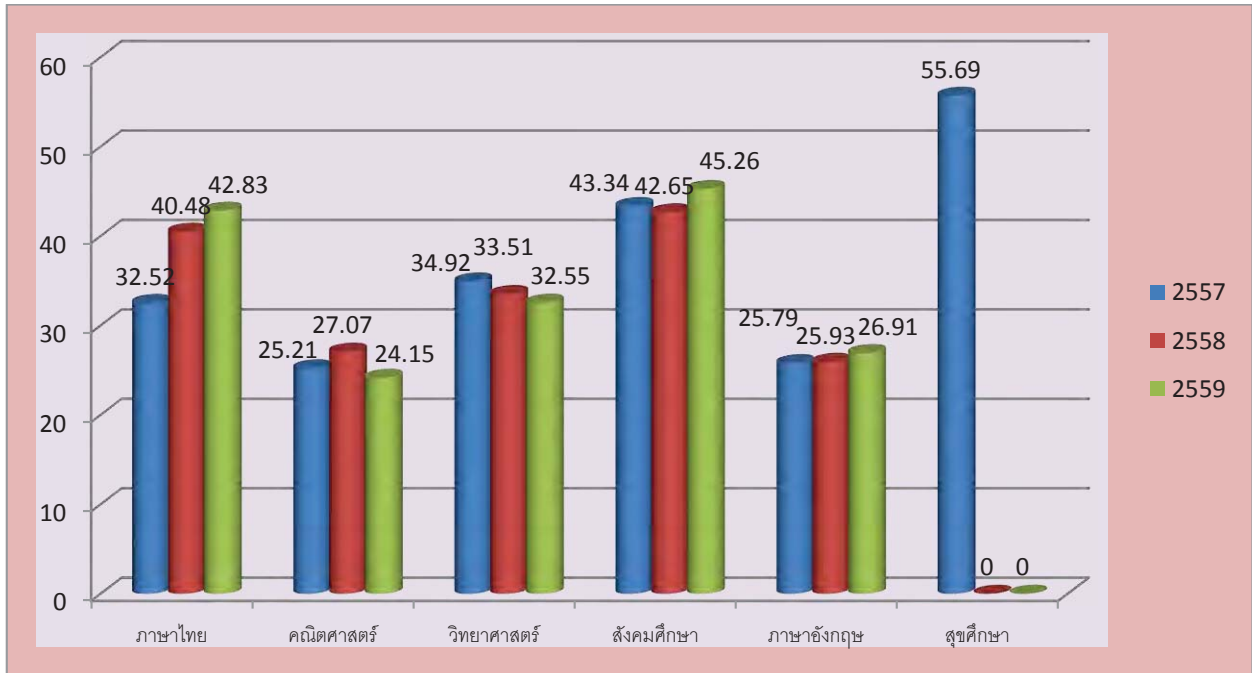

แผนภูมิแสดงการเปรียบเทียบผลสัมฤทธิ์ทางการเรียน นักเรียนชั้นมัธยมศึกษาปีที่ 3 ปีการศึกษา 2559 กับค่าเฉลี่ยระดับชาติ

